

PARTNERSTWO
SOWIOGÓRSKIE



PARTNERSTWO
SOWIOGÓRSKIE



„Europejski Fundusz Rolny na rzecz Rozwoju Obszarów Wiejskich: Europa inwestująca w obszary wiejskie”
Instytucja Zarządzająca PROW 2014-2020 – Minister Rolnictwa i Rozwoju Wsi.
Publikacja opracowana przez Lokalną Grupę Działania „Partnerstwo Sowiogórskie”, współfinansowana jest ze środków Unii Europejskiej w ramach poddziałania 19.4 „Wsparcie na rzecz kosztów bieżących i aktywizacji” PROW 2014-2020.

Lokalna Grupa Działania „Partnerstwo Sowiogórskie”

Obszar objęty Strategią Rozwoju Lokalnego Kierowanego przez Społeczność w ramach Programu Rozwoju Obszarów Wiejskich na lata 2014-2020 (LSR)

Obszar Lokalnej Grupy Działania „Partnerstwo Sowiogórskie” obfituje w liczne wydarzenia sportowe i kulturalne, jak również te poświęcone historii regionu. Sam krajobraz również przyciąga coraz więcej turystów, a naszych mieszkańców napawa dumą fakt zamieszkiwania w tak pięknej scenerii. Wiemy jak łatwo zakochać się w Górach Sowich i chcieć tu powracać o każdej porze roku, kiedy natura na nowo barwi wspaniałą przyrodę i w całej okazałości pokazuje jej piękno. Nie pozostaje nam nic innego, jak zaprosić do nas i na własne oczy przekonać czym tak się zachwycaamy... no właśnie... i co dalej? Zostańcie przez kilka dni, bo jeden dzień to za mało aby zmieścić w serduszkach tak wielki zachwyt jaki Wam proponujemy. Mamy nadzieję, że dzięki nam i tej publikacji, będzie Państwu łatwiej zdecydować się na przyjazd. Tak więc... przyjeżdżajcie i nocujcie w Górach Sowich, bo jest gdzie.

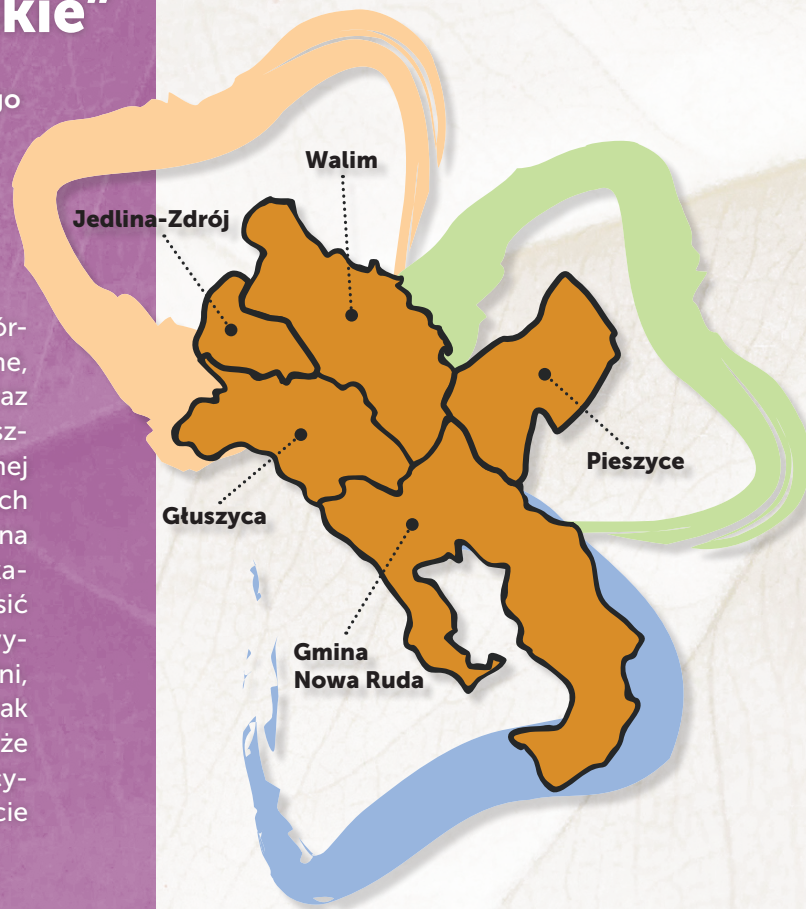



Zajazd Hubert

KONTAKT:

tel. +48 74 845 72 45

ul. Wyspiańskiego 9, 58-320 Walim

e-mail: zajazdhubert@gmail.com

www.zajazdhubert.pl

Zajazd Hubert to zabytkowy obiekt z 1801 roku, odrestaurowany i prowadzony przez rodzinę Myślińskich, w którego wnętrzach czeka na Państwa miła i domowa atmosfera.





Koko Ryku Agroturystyka... inna terazniejszość

KONTAKT:

tel. +48 506 642 654

Bieganów 41, 57-400 Nowa Ruda

e-mail: info@kokoryku.pl

www.kokoryku.pl

Czasem potrzebujemy absolutnej, chociażby chwilowej zmiany naszego otoczenia i codziennych rytmów, oderwania się od zwyczajowych obowiązków, chaosu miejskiego. Koko Ryku jest poza tym wszystkim, tu zapomina się o reszcie świata.





Zacisze Trzech Gór



KONTAKT:

tel. +48 502 771 888

ul. Pokrzywianka 10, 58-330 Jedlina-Zdrój

e-mail: zacisze.jedlina@gmail.com

www.jedlina-zdroj.com.pl

Zacisze Trzech Gór to znakomite miejsce do wypoczynku wśród gór, w malowniczym sercu Sudetów. Na przybyłych gości czeka taras z pięknym widokiem, duży plac zabaw, mini ZOO.





ARKADIA

KONTAKT:

tel. +48 532 448 696

Grzmiąca ul. Wiejska 58

58-340 Głuszycza

e-mail: arkadia@arkadia-agro.pl

www.arkadia-agro.pl

Agroturystyka Arkadia jest doskonałą bazą wypadową i miejscem na wypoczynek. Ten odnowiony za bytkowy dom, ma duszę i niepowtarzalny charakter. Pokoje i apartamenty temacie lokalnej flory, z łazienkami i aneksami kuchennymi, zapewnią odpoczynek w dużych wygodnych łóżkach. W murach Arkadii po dniu na powietrzu, wieczorem możesz zrelaksować się w naszej saunie. Na tarasach pośród kaskadowych stawów, poziomych polanach bogatych w kwiaty i zioła, lasach pełnych grzybów i malin, nabiera się energii. Kraina Arkadii to wspaniałe miejsce do obserwowania siedlisk ptaków i zwierząt, zarówno domowych jak i dzikich. Dodatkowe atrakcje zapewnią pobliskie uzdrowiska, łowiska, ośrodki narciarstwa zjazdowego oraz biegowego, ciekawe miejsca historyczne i przyrodnicze. Wyprawy w przeszłość do ruin najwyżej położonego zamku w Polsce czy urokliwego schroniska Andrzejówka.

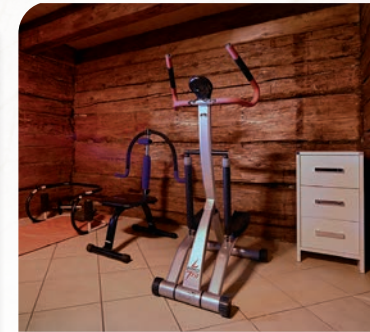



Sowia Dolina Eat, Drink & Sleep



KONTAKT:

tel. +48 74 836 58 77

Kamionki 65, 58-250 Pieszyce

e-mail: hotel@sowiadolina.com.pl

www.sowiadolina.com.pl

Sowia Dolina Eat, Drink & Sleep to rodzinie prowadzony obiekt położony u podnóża Gór Sowich. Ze znaną w okolicy restauracją, słynącą z autorskiej kuchni łączącej lokalne potrawy i różne tradycje kulinarne, usytuowany w spokojnej, zalesionej okolicy u podnóża Wielkiej Sowy, w miejscowości Kamionki.





Nad Sowiogórskim Potokiem

KONTAKT:

tel. +48 74 871 84 53, +48 693 244 303

ul. Sikorskiego 3, 57-430 Jugów

e-mail: nadsowiogorskipotokiem@gmail.com

www.sudety-noclegi.pl

Ośrodek zlokalizowany jest na malowniczej wyżynie, co sprawia że w okolicy jest bardzo cicho i spokojnie. Na turystów lubiących oryginalne wnętrza czeka dom, w którym można poczuć górski klimat, cieszyć niesamowitą bliskością przyrody oraz zachwycającymi widokami. Lokalizacja miejscowości sprawia, że to doskonała baza wypadowa na Wielką Sowę, Kalenicę i inne szczyty Gór Sowich, a jej walory krajobrazowe czynią z niej wymarzone miejsce do wypoczynku. Odpoczywać można tu na różne sposoby, ponieważ istnieją świetne warunki dla narciarzy, snowboardzistów, rowerzystów, turystów rozmiłowanych w pieszych wycieczkach. Dlatego przyjeżdżając do Jugowa na dłużej, nie sposób się nudzić.





Agroturystyka „Podkówka”



KONTAKT:

tel. +48 604 120 922
Łomnica ul. Sudecka 3
58-340 Głuszycza
www.podkowka-agro.pl

Agroturystyka „Podkówka” zapewni bezpośredni kontakt z przyrodą i na pewno pozwoli na odnowienie sił psychicznych i fizycznych oraz zaspokoi potrzebę odpoczynku. Na wszystkich gości czeka pyszna domowa kuchnia, cisza, spokój i przestrzeń.

Agroturystyka „Podkówka”





Karczma „Bełty”

KONTAKT:

tel. +48 781 216 821
lub +48 725 583 200
Glinno 25, 58-320 Walim
e-mail: belty@belty.pl
www.belty.pl

Karczma „Bełty” mieści się w zabytkowym budynku w centrum górskiej, malowniczej miejscowości Glinno i stanowi doskonałe miejsce wypoczynku dla gości indywidualnych, szukających miejsc oryginalnych i niepowtarzalnych o niezwykłej atmosferze jak również organizacji bankietów.



Karczma „Bełty”





Hotel Charlotta

KONTAKT:

tel. +48 667 914 349

ul. Warszawska 2, 58-330 Jedlina-Zdrój

e-mail: recepja@hotelcharlotta.eu

www.hotelcharlotta.eu



Hotel Charlotta został zaprojektowany tak, aby móc zaspokoić najbardziej wymagających klientów. Obiekt pochodzi z początku XX w. został odrestaurowany pod okiem miłośników zabytków. Jego wystrój idealnie oddaje klimat okresu międzywojennego ostatniego stulecia.





Zamek Grodno w Zagórzcu Śląskim

KONTAKT:

tel. +48 74 845 33 20

kom. +48 517 671 525

Wzgórze Zamkowe - Góra Choina

58-321 Zagórzcu Śląskie

e-mail: karczma@zamekgrodno.pl

www.karczma.zamekgrodno.pl

Zachęcamy do skorzystania z oferty noclegów w renesansowym budynku bramnym Zamku Grodno. Pokoje znajdują się w zabytkowym obiekcie pochodzącym z 1570 roku.





Domki na końcu świata

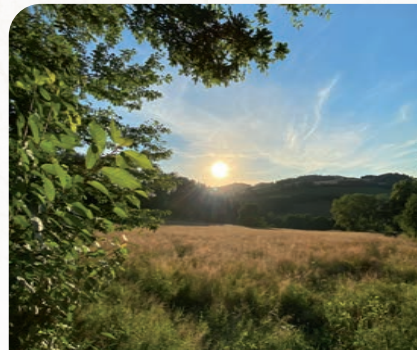

KONTAKT:

tel. +48 533 541 886

Krajanów 21A, 57-400 Nowa Ruda

e-mail: jannajasinska@gmail.com

www.domkinakoncuswiata.pl

Nowe, zaciszne miejsce noclegowe, w którym znajdziecie spokój, ukojenie i piękne widoki, położone na sielankowym odludziu. Hektary do przejścia, hektolitry kaw do wypicia na tarasach, tysiące ziół do poznania i niezliczone zasoby Gór Sowich do zwiedzenia. Zapraszamy na koniec świata!





Ośrodek Agroturystyczny „Cicha Woda”

KONTAKT:

tel. +48 74 836 97 84

Lasocin 1, 58-250 Pieszyce

e-mail: info@cichawoda.pl

www.cichawoda.pl

Ośrodek Agroturystyczny „Cicha Woda” położony jest w malowniczym i ekologicznym zakątku Gór Sowich – Lasocinie. To doskonałe miejsce na odpoczynek, na łonie natury w prawdziwym górskim klimacie, wśród zwierząt (kuce, konie, kury ozdobne, kudłate świnie, gołębie, osły, lamy, papugi, czarne łabędzie, kozy, perliczki i wiele innych). Tu będziecie mogli Państwo spróbować swoich sił w łowieniu pstrągów, które później możecie spożyć w zaciszu chaty wiejskiej przy płonącym kominku.





Willa Kwiaty Polskie

KONTAKT:

tel. +48 667 020 682

ul. Sienkiewicza 5, 58-330 Jedlina Zdroju,

e-mail: willakwiatypolskie@gmail.com

www.jedlina-zdroj.net





Dom Wakacyjny „Blu Raj”

KONTAKT:

tel. +48 604 188 967, +48 579 667 900

Łomnica, ul. Sudecka 3a

58-340 Głuszycza

e-mail: bluraj@bluraj.pl

www.bluraj.pl

Dom Wakacyjny „Blu Raj” proponuje miejsca noclegowe o wysokim standardzie, odbiegające od oferowanych dotychczas w regionie pokoi w gospodarstwach agroturystycznych. Z drugiej strony nie jest hotelem czy pensjonatem. Zachowując komfort daje możliwość noclegu wprost na sudeckiej łące ze wspaniałym widokiem na Góry Sowie.





Domki wakacyjne „Sovanova”



KONTAKT:

tel. + 48 518 785 790

Kolce, ul. Pamięci Narodowej 24

58-340 Głuszyca

e-mail: info@sovanova.pl

www.sovanova.pl

Zastanawiasz się nad planami wakacyjnymi?
A może chcesz spędzić piękny, zimowy dzień, podziwiając zapierające dech w piersiach widoki natury?
Jeśli marzysz o aktywnym wypoczynku w otoczeniu gór lub potrzebujesz ciszy i spokoju, to domki Sovanova będą świetnym wyborem.

- towarzystwo Gór Sowich
- najwyższy standard obsługi
- dwa przestronne domki z tarasem
- obsługa w języku polskim, angielskim i niemieckim





„Schronisko Orzeł”

KONTAKT:

tel. +48 603 778 977

Sokolec 52, 57-450 Ludwikowice Kłodzkie

e-mail: orzelschronisko@gmail.com

www.schroniskoorzel.pl

„Schronisko Orzeł” – warto się przy nim zatrzymać na dłużej nie tylko ze względu na jego historię. Schronisko położone jest przy górnej stacji narciarskiej oraz przy najchętniej odwiedzanym szlaku pieszym, prowadzącym z Przełęczy Sokolej (na której można zostawić samochód) wprost na Wielką Sowę (1015 m n.p.m.), skąd rozciąga się niezapomniany widok na dużą część Dolnego Śląska.





Browar Jedlinka z Hostelem



KONTAKT:

tel. +48 74 847 49 00

ul. Zamkowa 3, 58-330 Jedlina Zdrój

e-mail: rezerwacja@browarjedlinka.pl

www.browarjedlinka.pl

Restauracyjny Browar Jedlinka to wyjątkowe miejsce dla wielbicieli złotego trunku i dobrej kuchni. Kilka gatunków warzonego na miejscu piwa, dania z grilla i pizza z pieca opalanego drewnem. Dobra wiadomość dla tych, którzy lubią biesiadować „po godzinach”- nie muszą wracać do domu – w Hostelu nad Browarem czeka na nich wiele miejsc noclegowych w pokojach z łazienkami.

Browar Jedlinka z Hostelem





Agroturystyka „Pograniczna”

KONTAKT:

tel. +48 609 827 605

Głuszycza Górna, ul. Graniczna 8

58-340 Głuszycza

e-mail: pograniczna@wp.pl

www.gluszycagorna.com.pl

Pograniczna to dom w stylu otwartego, wiejskiego dworu, zbudowany na przełomie XIX i XX wieku. To miejsce z historią i z duszą, w którym od 10 lat gościmy turystów, poszukiwaczy, rowerzystów, wspinaczy i narciarzy, ale też szukających wypoczynku w spokojnej, górskiej okolicy. Bardzo blisko stąd w Góry Sowie czy Stołowe. Takie położenie gwarantuje wiele możliwości planowania tras wycieczek i treningów.





Hotel Jedlinka

KONTAKT:

tel. +48 74 847 49 00

ul. Zamkowa 2, 58-330 Jedlina-Zdrój

e-mail: hoteljedlinka@hoteljedlinka.pl

www.hoteljedlinka.pl

Hotel Jedlinka to komfortowy obiekt noclegowy usytuowany z dala od zgiełku i hałasu, w otoczeniu gór, lasów i łąk. W Hotelu znajduje się restauracja, gdzie podawane są dania kuchni europejskiej, drink bar, sala konferencyjna oraz Mini Spa (wanna jacuzzi, sauna fińska).





PRZYSTAŃ! RZECZKA

Aktywny wypoczynek, zwiedzanie i nocowanie. Janina Roter - Szewczyk

KONTAKT:

tel. +48 504 290 250

Rzeczka 31i, 58-320 Walim

e-mail: przystanrzeczka@gmail.com

www.przystanrzeczka.pl

Domek usytuowany jest nad kojąco szumiącym potokiem w otoczeniu malowniczych Gór Sowich, co gwarantuje spokój i ukojenie z dala od zgiełku miasta. Stanowi on doskonałą bazę wypadową dla miłośników aktywnego wypoczynku – motocyklistów, piechurów, amatorów sportów, zwiedzania i zgłębiania historii regionu – ponieważ w pobliżu znajduje się gęsta sieć szlaków turystycznych z wieloma zabytkami i obiektami dziedzictwa kulturowego, trasy rowerowe i biegowe oraz kilka ośrodków narciarstwa zjazdowego.





Bezowy pokój

KONTAKT:

ul. Poznańska 34/1
58-330 Jedlina-Zdrój
Rezerwacja za pośrednictwem
www.booking.com



Bezowy pokój to niewielkie samodzielne mieszkanie składające się z pokoju i łazienki. W wyposażeniu znajdują się lodówka, kuchenka mikrofalowa oraz czajnik elektryczny. Pokój znajduje się w domu położonym w bezpośrednim sąsiedztwie Parku Południowego w Jedlinie-Zdroju, nieopodal Parku aktywności „Czarodziejska Góra”.





Sowie Klimaty

KONTAKT:

tel. +48 609 148 937

ul. Kopalniana 1a

57-450 Ludwikowice Kłodzkie

e-mail: sowieklimaty@gmail.com

www.sowieklimaty.pl

Sowie Klimaty to całoroczny dom do wynajęcia na wyłączność. Zamieńcie miejski gwar na urokliwe i odludne zakątki Sudetów Środkowych. Zrelaksujcie się podczas pieszych i rowerowych eskapad, słonecznych zimowych dni spędzonych na nartach biegowych, skiturowych lub zjazdowych. Wędrujcie, spacerujcie i rozsmakujcie się w regionalnych potrawach, cieszcie się pięknem pobliskiej natury, bogactwem fauny i flory. Siedząc na tarasie odludnej górskiej chaty poczujcie zniewalający zapach lasu świerkowego, mięty i lawendy oraz nacieszcie oczy wspaniałymi krajobrazami, które zachwycają o każdej porze roku. W chłodne wieczory rozgrzejcie się przy kominku. Spędźcie czas aktywnie albo poleniuchujcie i poczytajcie książkę z naszej biblioteczki na wygodnej kanapie, w fotelu lub w ogrodowym hamaku. Rozpalcie ognisko i przy blasku płomieni zatrzymajcie się na chwilę w codziennym biegu. Zakochajcie się w Górach Sowich i slow life. Bo w Sowich Klimatach można doświadczyć życia powoli, ale za to pełnymi garściami.





Domki na Krzywej Łące



Domki na Krzywej Łące

KONTAKT:

+48 790 550 846

Krajanów 10A, 57-400 Nowa Ruda

e-mail: krzywalaka@gmail.com

Rezerwacja za pośrednictwem

www.krummelanke.pl

Domki na Krzywej Łące to przytulny nocleg na Wzgórzach Włodzickich, oferujący ciszę, spokój i piękną, rozległą przestrzeń. Wokół znajduje się mnóstwo atrakcji i malowniczych tras spacerowych. Zapraszamy!





„Halinówka” Twoje miejsce w Górach Sowich

KONTAKT:

tel.+48 607 639 988

Rościszów 92A, 58-250 Pieszyce

e-mail: halinowka@halinowka.com

W pełni wyposażony domek do wynajęcia, usytuowany w samym sercu jednych z najstarszych pasm górskich w Europie. Idealne miejsce na odpoczynek dla Wszystkich. W otoczeniu lasów, ekologicznej plantacji malin, w samym środku gór, z niepowtarzalnym widokiem na najwyższy szczyt w okolicy - Wielką Sowę. Wymarzone miejsce dla miłośników przyrody, osób poszukujących chwili wytchnienia od codziennego życia i zgiełku miasta jak i rodzin z dziećmi, w niecodziennych warunkach. Istnieją miejsca, których klimatu i piękna nie oddadzą żadne słowa, jednym z nich jest Halinówka. Wszystkich chętnych do sprawdzenia tej tezy, zachęcamy do odwiedzin. Na każdego z gości czeka lokalny przysmak z naszego gospodarstwa!





SOWIA GRAPA

KONTAKT:

tel. +48 509 899 779

tel. +48 507 119 350

Rzeczka 38, 58-320 Walim

e-mail: biuro@sowiagrapa.pl

www.sowiagrapa.pl

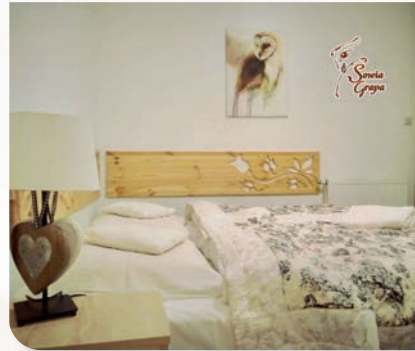

Usytuowana z dala od zgiełku miasta tuż u podnóża szlaku na Wielką Sowę. Noclegi ze śniadaniem, domowa kuchnia, plenerowy plac zabaw dla dzieci, restauracja z jagnięciną i baraniną. To wszystko w jednym miejscu - zapraszamy do Sowiej Grapy w Rzeczce. Magdalena i Witold Dług.

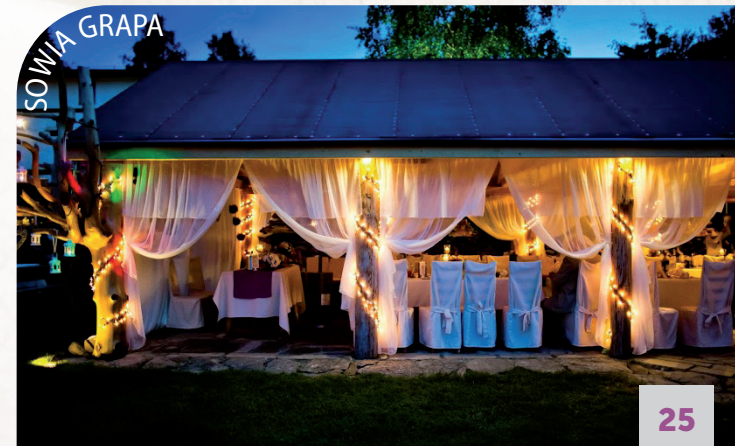



BORECZNA Restauracja & Kameralny hotel

KONTAKT:

tel. +48 604 586 280

ul. Michałkowa 58, 58-321 Michałkowa

e-mail: iwona.harapkiewicz@boreczna.pl

www.boreczna.pl

Obiekt hotelowo-restauracyjny Boreczna to kameralne na wysokości 580 m n.p.m. w Górach Sowich, na uboczu wsi Michałkowa. Jest to ostatnia zachowana zabudowa na wzgórzu z rozległym widokiem 360 stopni na górę Ślężę, Wzgórza Strzelińskie, Małą i Wielką Sowę, Góry Kamienne i Sudety. DOSKONAŁA kuchnia autorstwa Wojciecha Harapkiewicza oraz gustowny wystrój wnętrz to atuty tego miejsca, które przyciągają jak magnes...





W Zaciszu Gomólnika

KONTAKT:

tel. +48 793 347 938, +48 533 033 012
Łomnica, ul. Sudecka 2s, 58-340 Głuszycza
e-mail: wzaciszugomolnika@wp.pl
www.wzaciszugomolnika.pl



U nas jest jak w domu!

Obiekt W Zaciszu Gomólnika położony jest we wsi Łomnica w Górach Suchych. W tej okolicy każdy odwiedzający może znaleźć coś dla siebie, bowiem znajdują się tu zarówno atrakcje przyrodnicze, ścieżki piesze i rowerowe oraz zabytki historyczne. Zapraszamy w Góry Sowie - z przewodnikiem lub bez na pewno będziecie się u nas dobrze czuć.





„DOMEK NA LEŚNYM WZGÓRZU”

KONTAKT:

tel. +48 695 547 191

Lasocin 19, 58-250 Pieszycze

e-mail: geographlasocin@wp.pl

www.nalesnymwzgorku.pl

„Gdy zagłębisz się w cieniastă aleję, gdy zamknie się za Tobą zielone listowie i ogarnie Cię najpiękniejsza muzyka przyrody – cisza, przerywana jedynie śpiewem ptaków, doświadczysz uczucia błogości. Posłuchaj ciszyl!” – Mary Win Garf.

Domek Na Leśnym Wzgórzu – zbudowany z drewnianych bali, to miejsce gdzie można zwolnić tempo i „usłyszeć ciszę”, pozbierać myśli i z nową energią zacząć od nowa. W ofercie 1 domek z max. 6 miejscami noclegowymi, by zapewnić prywatność i zachować klimat miejsca...





CHMIELNIK

KONTAKT:

tel. +48 605 947 237

Kamionki 8B, 58-250 Pieszycze

e-mail: jwieprow@gmail.com

www.domkamionki.pl



Chmielnik to całoroczny domek do wynajęcia położony w samym sercu Gór Sowich we wsi Kamionki.

Domek posiada dwie sypialnie, salon z kominkiem, dwie łazienki, przestronny taras i duże pomieszczenie na narty, rowery, wózki itp.

Łącznie znajduje się tu 9 miejsc noclegowych. Domek usytuowany jest na ogrodzonej działce, tylko do dyspozycji gości. Zapraszamy Gości oraz ich czworożnych przyjaciół!



*Zatrzymaj się
zanocuj*

Lokalna Grupa Działania
„Partnerstwo Sowiogórskie”
ul. Grunwaldzka 26, 58-340 Głuszycza

NIP 8851617489
tel.: 74 87 16 150, 539 972 140

biuro@partnerstwo-sowiogorskie.pl
www.partnerstwo-sowiogorskie.pl



Wydano: luty 2023